

ИНСТРУКЦИЯ

для программных комплексов "Поликлиника" и "Hospital" по формированию персонифицированных данных по АПП в разрезе целей посещения, в том числе разовых посещений по заболеванию (разработчик ООО «Торинс»)

1. Открываем модуль Медицинский статистик запускаем журнал ЗСПО:

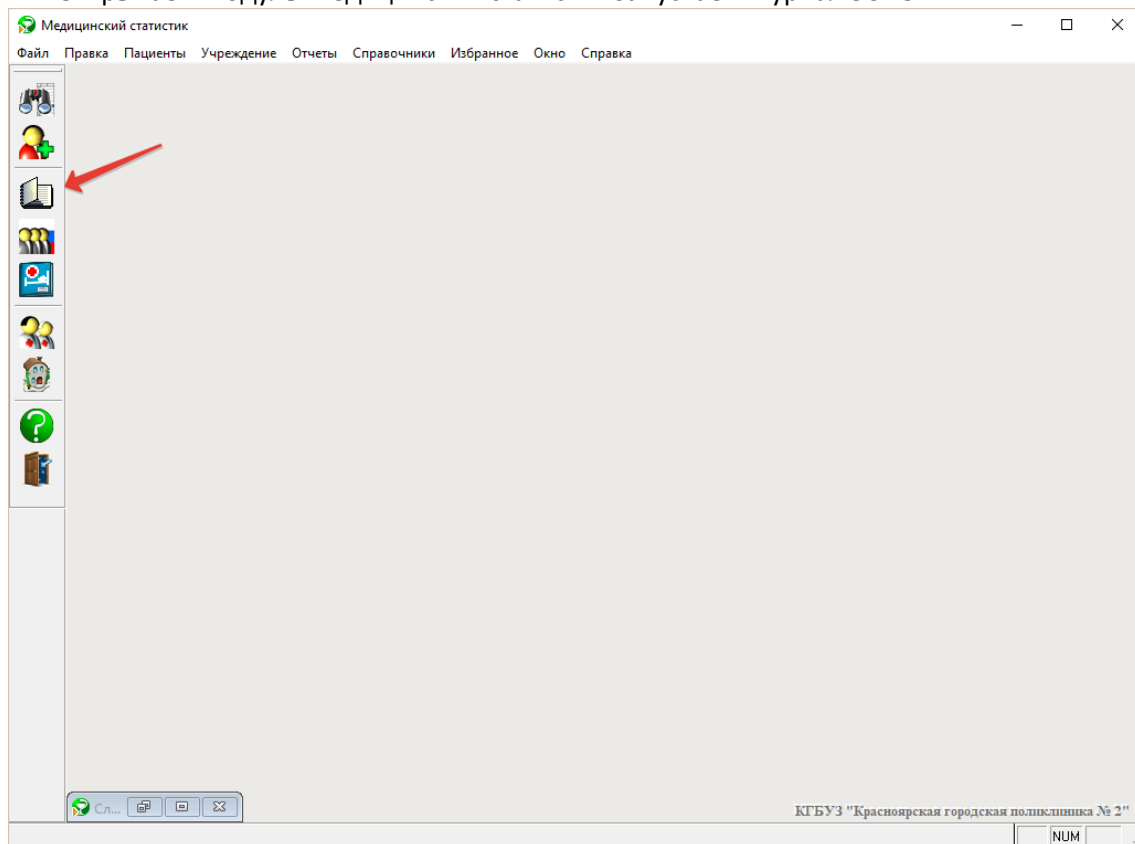

2. Во вкладке дополнительно выбираем нужный отчетный период и убираем цели связанные с ДД и профосмотрами (35, 220, 223, 230, 231, 235)

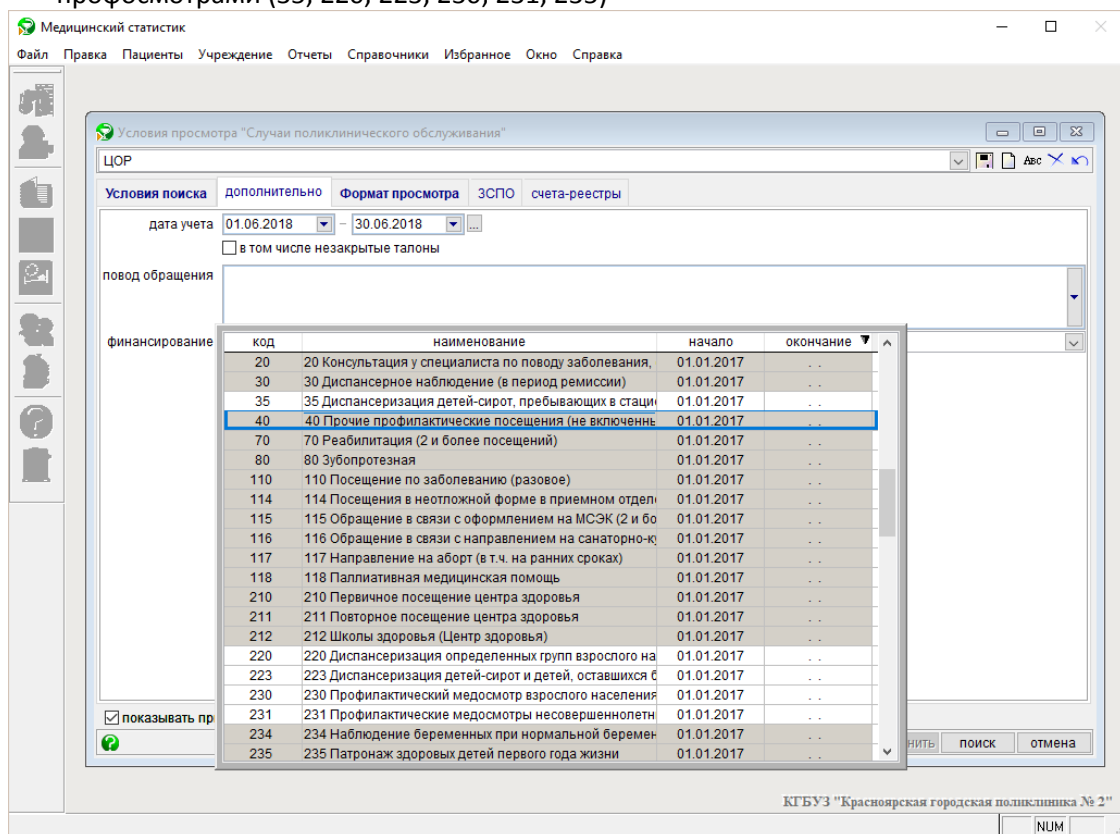

3. Во вкладке ЗСПО в блоке Посещений, ставим галочку Всего посещений и в Блоке основной диагноз ставим галочку на пункте МКБ:

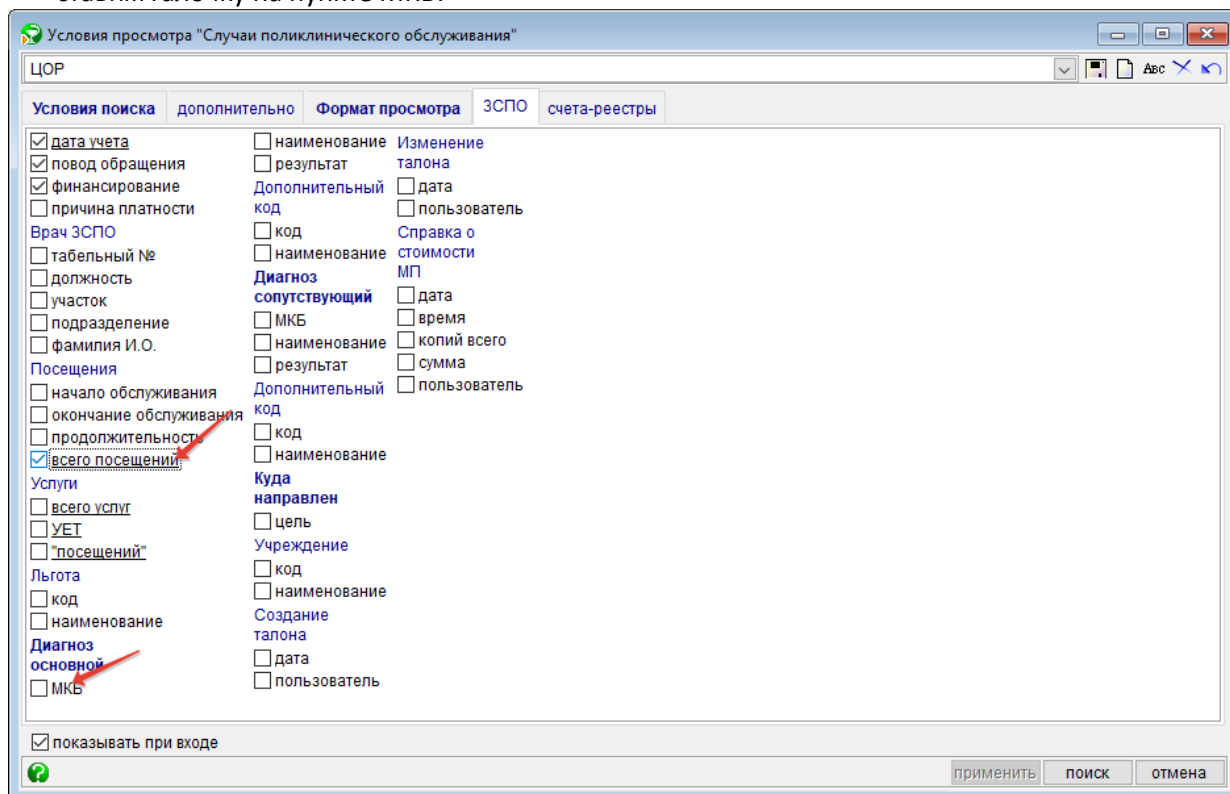

4. На столбце «Всего посещений» нажимаем правой кнопкой мыши и в качестве параметра поиска задаем «1» и нажимаем выделить:

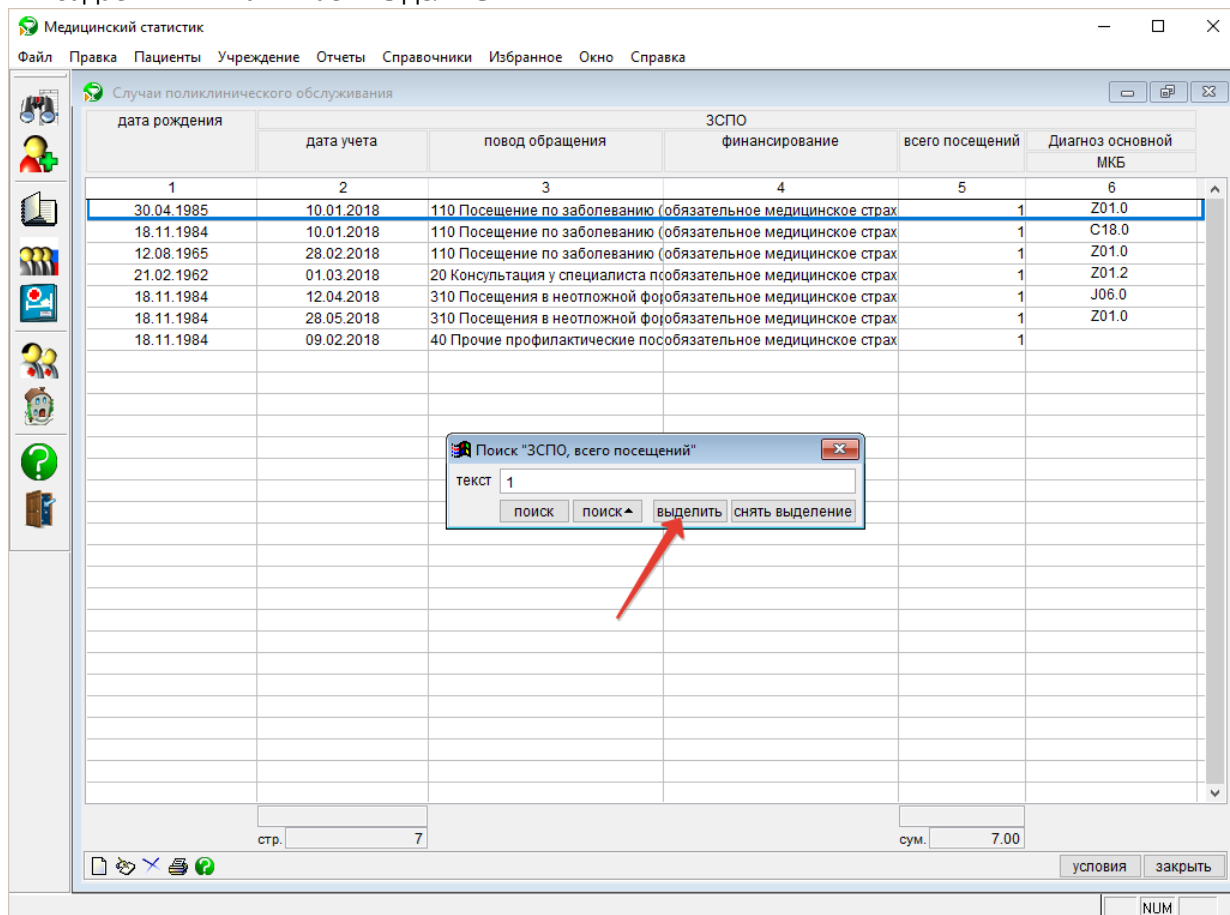

5. Задаем обратное выделение через меню, либо воспользовавшись горячей клавишей «*»:

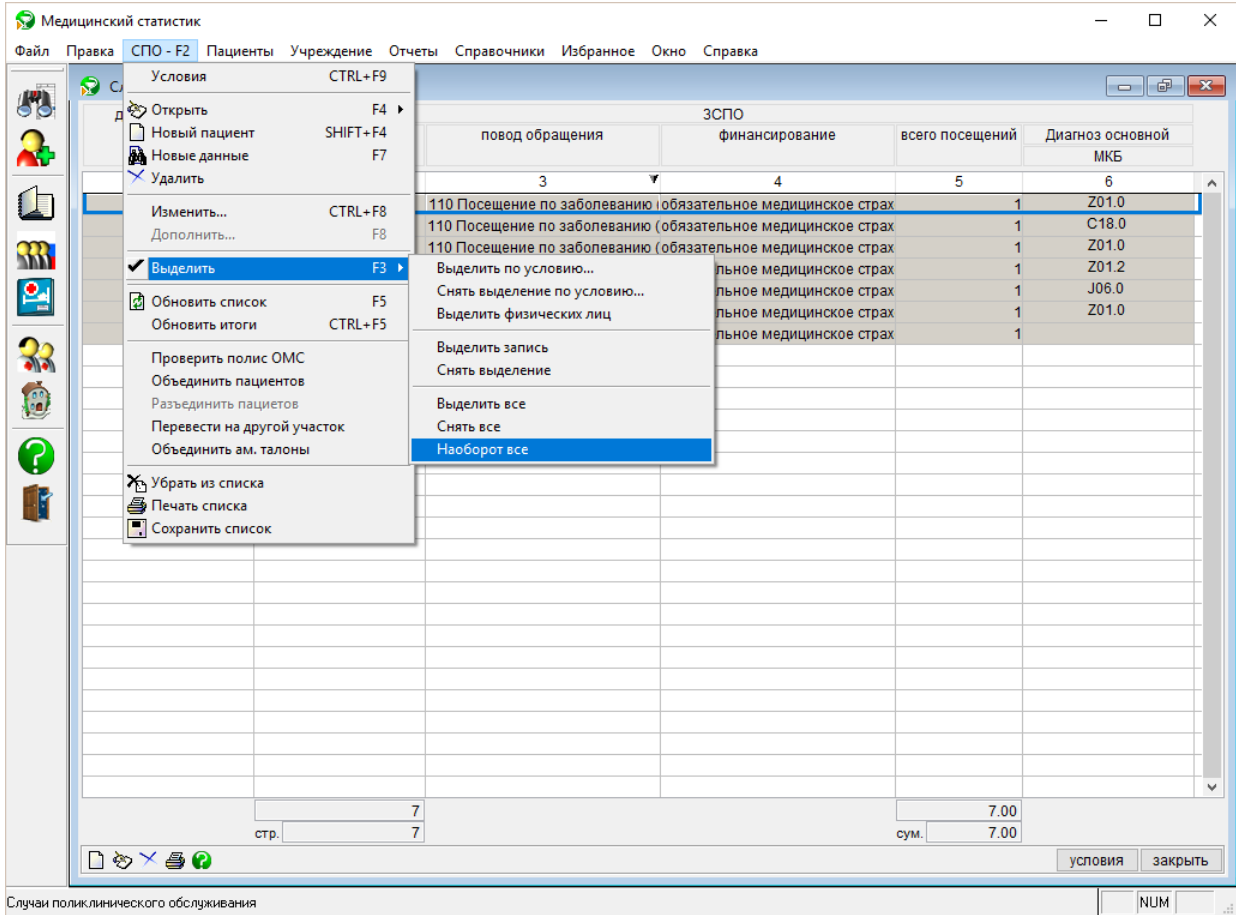

6. Убираем из списка выделенное:

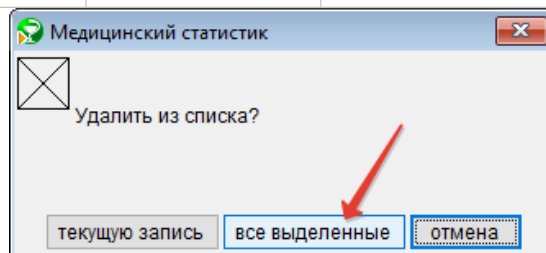
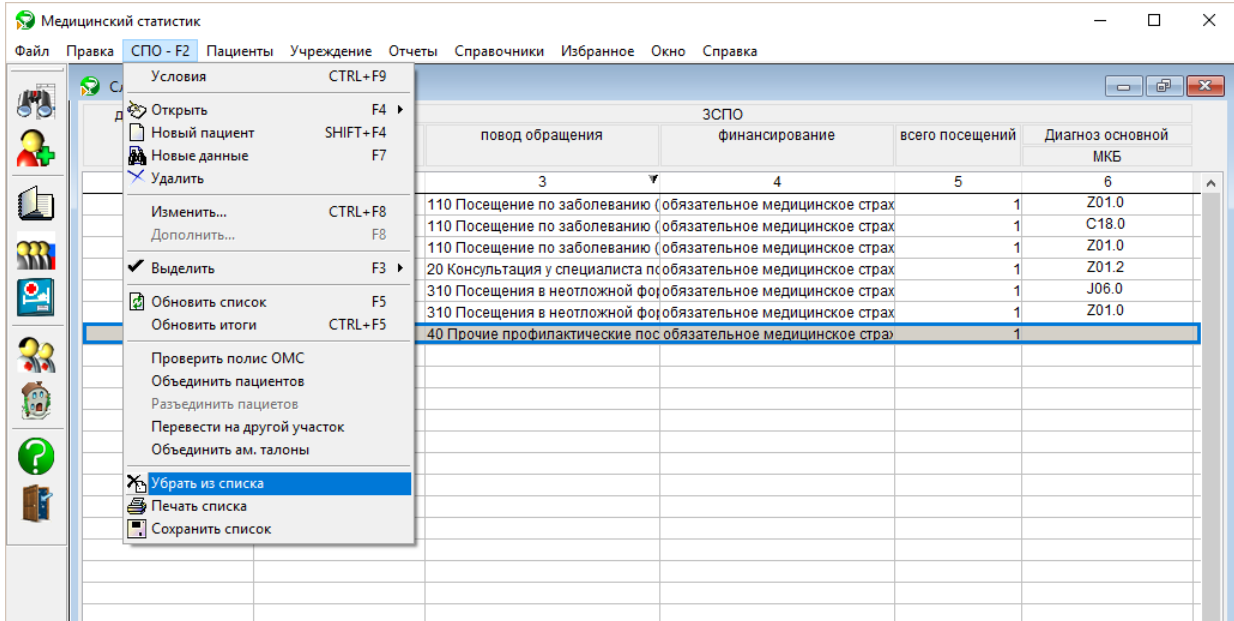

7. Сохраняем полученный список:

Медицинский статистик

Файл Правка СПО - F2 Пациенты Учреждение Отчеты Справочники Избранное Окно Справка

Условия CTRL+F9

- Открыть F4
- Новый пациент SHIFT+F4
- Новые данные F7
- Удалить
- Изменить... CTRL+F8
- Дополнить... F8
- ✓ Выделить F3
- Обновить список F5
- Обновить итоги CTRL+F5
- Проверить полис ОМС
- Объединить пациентов
- Разъединить пациентов
- Перевести на другой участок
- Объединить ам. талоны
- Убрать из списка
- Печать списка
- Сохранить список**

ЗСПО			
повод обращения	финансирование	всего посещений	Диагноз основной МКБ
3	4	5	6
110	Посещение по заболеванию (обязательное медицинское страх	1	Z01.0
110	Посещение по заболеванию (обязательное медицинское страх	1	S18.0
110	Посещение по заболеванию (обязательное медицинское страх	1	Z01.0
20	Консультация у специалиста по обязательное медицинское страх	1	Z01.2
310	Посещения в неотложной фо обязательное медицинское страх	1	J06.0
310	Посещения в неотложной фо обязательное медицинское страх	1	Z01.0
40	Прочие профилактические пос обязательное медицинское стра	1	

стр. 7 сум. 7.00

условия закрыть

Случаи поликлинического обслуживания NUM